

Guía de instalación

EASY-FUR™

Banda de enrasado enrollable

Inspección de las condiciones del muro y la barrera climática/recubrimiento de la construcción

Asegúrese de que la pared esté libre de defectos estructurales, que las membranas o vierteaguas estén correctamente instalados y que el sistema final proporcione una vía para que la humedad escape de la pared. Los productos para construcción EASY-FUR™ de Keene solo deben aplicarse a superficies estructuralmente sólidas, que incorporen buenas prácticas de construcción y que cumplan con todos los requisitos del código local. Antes de iniciar cualquier aplicación, verifique los requisitos del código de construcción local y lea todas las instrucciones de instalación del fabricante.

Guía de instalación para revestimiento exterior, fibrocemento y revestimiento de madera

1. Instale el papel para construcción o BRA* y los vierteaguas de acuerdo con las recomendaciones del fabricante.

2. **(Gráfico 1)**

En instalaciones de tablero OSB o madera contrachapada de más de 1/2" como revestimientos de madera o cemento, instale el EASY-FUR sobre el papel para construcción o BRA* alineado con los montantes de pared a 16" de centro a centro. Coloque la superficie texturizada (hoyuelos) sobre el papel para construcción y BRA*. Sujete el EASY-FUR con grapas, clavos, tornillos u otros sujetadores aprobados que puedan penetrar en el revestimiento de madera o en los montantes metálicos. Comience en la parte superior de la pared y trabaje en forma descendente.

Para revestimientos de madera: las grapas deben tener un mínimo de 1/2" de largo. Para yeso exterior: los tornillos deben penetrar el montante a una profundidad mínima de 1/4". Para más preguntas sobre sujeción, póngase en contacto con un representante de Keene Building Products.

3. **(Gráfico 2)**

En instalación de aislamientos de más de 1" y de tablero OSB o madera contrachapada de más de 1/2" como revestimientos de madera o cemento, instale el EASY-FUR sobre el papel para construcción o BRA* alineado con los montantes de pared a 16" de centro a centro. Coloque la superficie texturizada (hoyuelos) sobre el papel para construcción y BRA*. Sujete el EASY-FUR con clavos 6d con cabeza de 1/2" a 16" de centro a centro. Comience en la parte superior de la pared y trabaje en forma descendente.

Ventanas y molduras

1. Asegure el EASY-FUR adicional detrás de la moldura de esquina y la moldura de la ventana. Instale el EASY-FUR a 1" del marco de la ventana para permitir un canal de aire y agua detrás de la moldura.
2. Instale el EASY-FUR a lo largo de la longitud superior e inferior de la ventana. EASY-FUR actuará como una pantalla para proporcionar ventilación y detener a posibles insectos o residuos traídos por el viento.
3. Instale molduras en las ventanas y puertas según lo especificado por el fabricante.

BRA* = Barrera resistente al agua

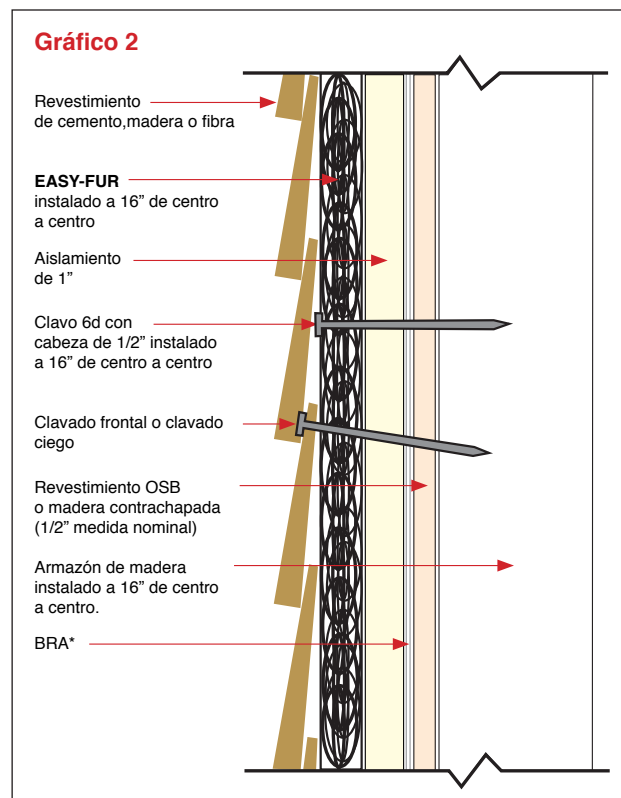
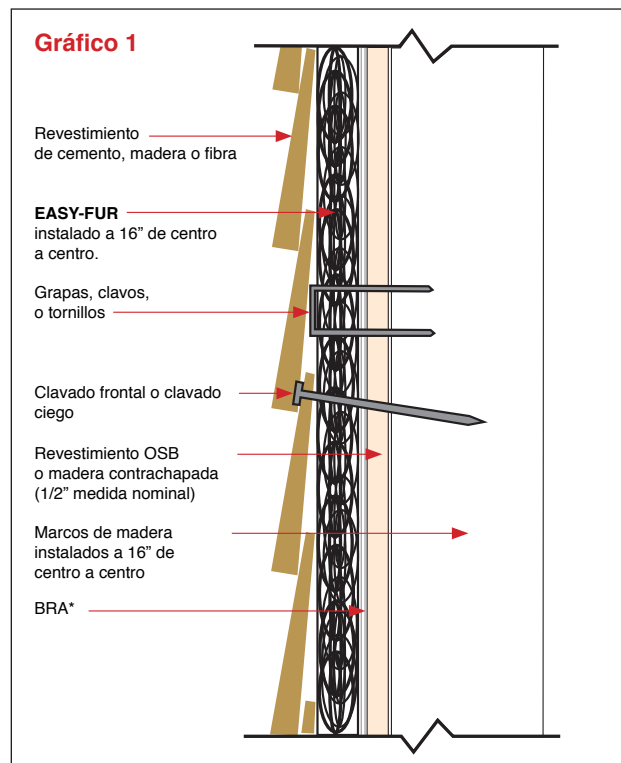

Base de la pared

1. Desenrolle el EASY-FUR horizontalmente en la base de la pared. EASY-FUR actuará como una pantalla para proporcionar ventilación y detener a posibles insectos o residuos traídos por el viento.
2. Instale una franja a 4" por encima del borde inferior del revestimiento.
3. Asegure el EASY-FUR que recorre horizontalmente la base de la pared a lo largo de la línea superior.
4. Cuando aplique revestimiento solapado, coloque un segundo EASY-FUR sobre el primero. Esta segunda capa es una capa enrasada que le da al revestimiento una pendiente adecuada para la hilada inferior. El revestimiento debe solapar todo el ensamblaje de la base por ½".

Parte superior de la pared

1. Desenrolle el EASY-FUR horizontalmente en la parte superior de la pared. EASY-FUR actuará como una pantalla para proporcionar ventilación y detener a posibles insectos o residuos traídos por el viento.